Fager

Spegelarmatur med ställbar färgtemperatur

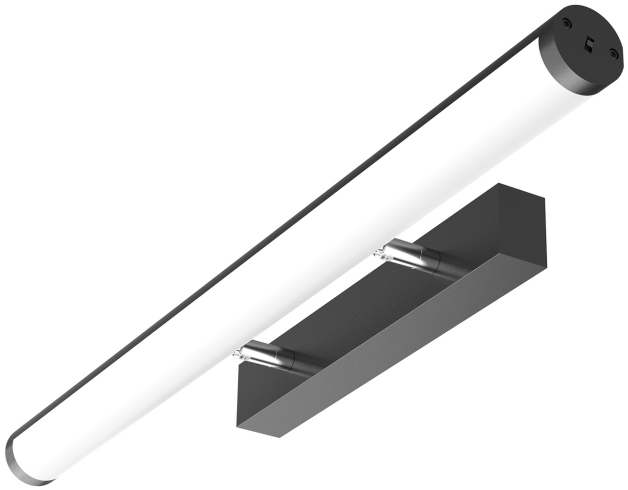

Armatur med mjukt och behagligt ljus, ställbar färgtemperatur och enkel installation. Lämplig exempelvis ovanför speglar och tavlor där kompletterande belysning behövs.

Lighting Group Sweden AB
Skälbyvagen 11
SE-155 35 Nykvarn

+46 (0) 793 37 08 21

Mail: info@lighting-group.se
Web: lighting-group.se

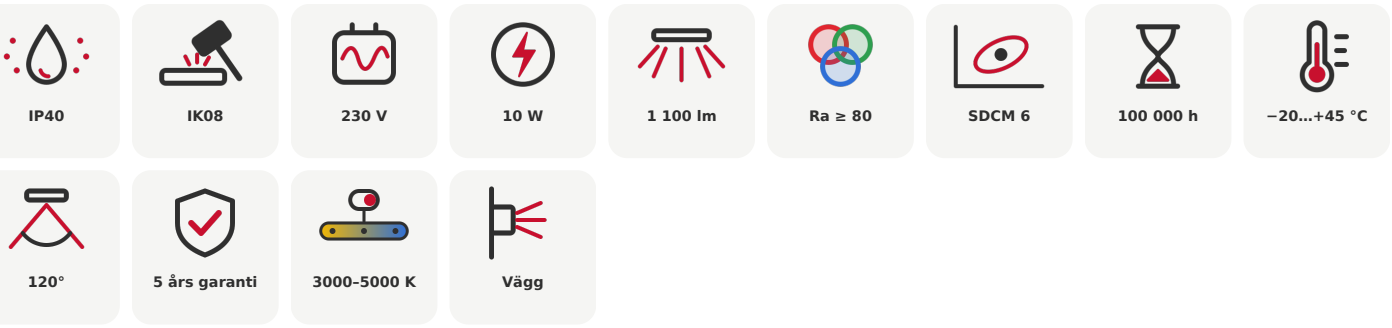

Tekniska specifikationer

Fabrikat	LGE/LGS
Ljuskälla	LED
Spänning (V)	230
Frekvens (Hz)	50
Ljuskällan inkluderad	Ja
Typ av installation	Vägg
Färg	Svart
IP-Klass	40
IK-Klass	8
Energiklass	F

Certifikat	CE
Drifttemperatur (°C)	-20-45
Garanti (år)	5
Färgtemperatur (K)	3000 - 5000
Ra	80
Livslängd (h)	100000
MacAdam	6
Styrsystem	On/Off
Direkt/Indirekt ljus	DI
Ljusspridning (°)	120

Varianter

Produktkod	Effekt (W)	Ljusflöde (lm)	Tunable White (K)	Storlek (mm)	Beskrivning
230103050124A1D-F	10	1100	3000 - 5000	L:111 B:580 H:41	Ställbar färgtemperatur: 3000K, 4000K, 5000K

Lighting Group Sweden AB
Skälbyvagen 11
SE-155 35 Nykvarn

+46 (0) 793 37 08 21

Mail: info@lighting-group.se
Web: lighting-group.se